



# ¿QUÉ HACER EN CADA CASO?

1. CONTACTO ESTRECHO.
2. ESTUDIANTE
3. TRABAJADORES/AS
4. DOS O MÁS CASOS



# 1. CONTACTO ESTRECHO



Dentro del establecimiento (estudiante, docente asistente o miembro del equipo directivo).



Solo la persona determinada como contacto estrecho deberá cumplir cuarentena por 11 días. No se suspenden las clases presenciales ni en el curso ni en el establecimiento.



Contar con un PCR para COVID-19 no eximirá a la persona del cumplimiento de la cuarentena, quien podrá continuar con sus actividades académicas de manera remota.

## 2. ESTUDIANTE

Un estudiante es caso confirmado o probable de COVID-19.



El estudiante afectado deberá cumplir aislamiento por 11 días. Si el estudiante afectado asistió al establecimiento en periodo de transmisibilidad\*, todas las personas que conformen su curso deberán cumplir cuarentena por 11 días desde la fecha del último contacto con el caso.

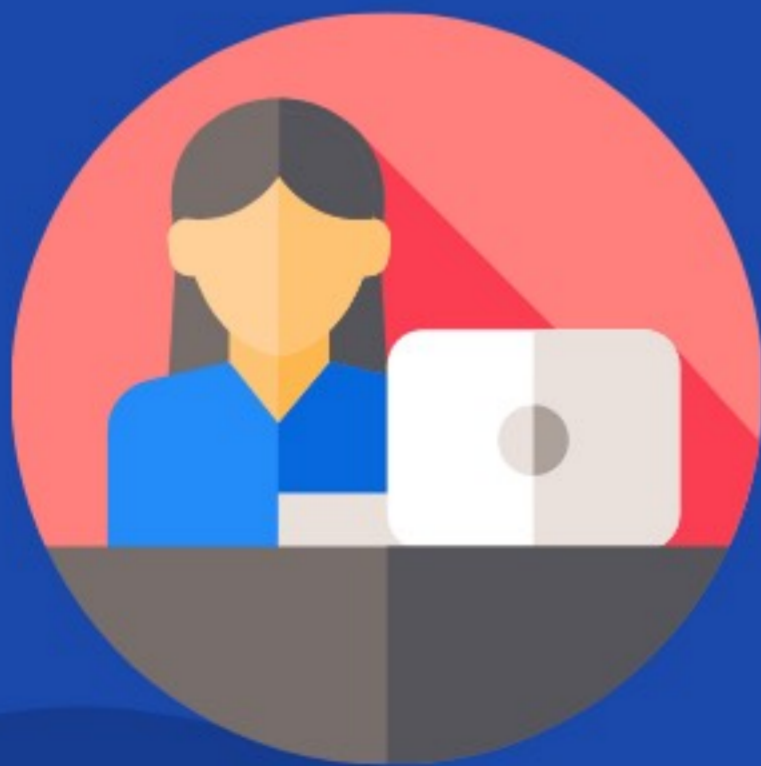

Las personas en aislamiento podrán continuar con sus actividades académicas de manera remota siempre que sus condiciones de salud lo permitan.

# 3. TRABAJADORES.

Un docente, asistente de la educación o miembro del equipo directivo es caso confirmado o probable de COVID-19.



Todas las personas que tuvieron contacto estrecho con el caso positivo o probable de COVID-19 deben cumplir aislamiento por 11 días. La SEREMI de salud respectiva indicará al establecimiento si se deben suspender las clases presenciales de cursos, niveles, ciclos o del establecimiento completo.



Las personas en aislamiento podrán continuar con sus actividades académicas de manera remota siempre que sus condiciones de salud lo permitan.

## 4. DOS O MÁS CASOS.

Dos o más casos confirmados o probables de COVID.19 dentro del establecimiento.



Los afectados deberán cumplir aislamiento por 11 días. Si los casos asistieron al establecimiento en periodos de transmisibilidad\*. La SEREMI de Salud respectiva indicará al establecimiento si se deben suspender las clases presenciales de cursos, niveles, ciclos o del establecimiento completo.



Las personas en aislamiento podrán continuar con sus actividades académicas de manera remota siempre que sus condiciones de salud lo permitan.

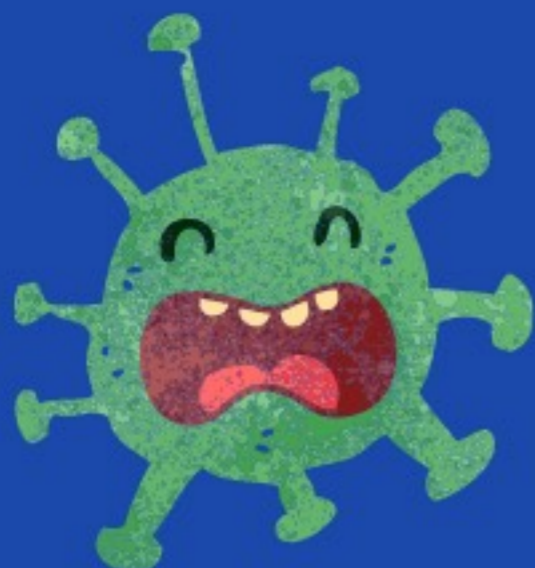

\*Periodo de transmisibilidad: 2 días del inicio de síntomas para casos sintomáticos o 2 días antes de la toma de PCR para casos asintomáticos. .

Para acceder a mayor información de los tipos de casos, ingresar a [saludresponde.minsal.cl/tipos-de-casos-y-contacto-covid19](https://saludresponde.minsal.cl/tipos-de-casos-y-contacto-covid19)

[sigamosaprendiendo.mineduc.cl](https://sigamosaprendiendo.mineduc.cl)





# ¿QUÉ HACER EN CADA CASO?

1. CONTACTO ESTRECHO.
2. ESTUDIANTE
3. TRABAJADORES/AS
4. DOS O MÁS CASOS

